

附件2

重庆幼儿师范高等专科学校学生会
组织改革情况

为落实共青团中央、教育部、全国学联联合下发的《关于推动高校学生会（研究生会）深化改革的若干意见》，以及《高校学生会组织深化改革评估工作方案》要求，接受广大师生监督，现将我校学生会改革情况公开如下。

一、改革自评表

组织名称：重庆幼儿师范高等专科学校☒学生会/☐研究生会

项目		结论	备注
1. 坚持全心全意服务同学，聚焦主责主业开展工作。未承担宿舍管理、校园文明纠察、安全保卫等高校行政职能。		<input checked="" type="checkbox"/> 达标 <input type="checkbox"/> 未达标	
2. 工作机构架构为“主席团+工作部门”模式，未在工作部门以上或以下设置“中心”、“项目办公室”等常设层级。		<input checked="" type="checkbox"/> 达标 <input type="checkbox"/> 未达标	
3. 机构和人员规模	校级学生会组织工作人员不超过40人，学生人数较多、分校 区较多的高校不超过60人。	<input checked="" type="checkbox"/> 达标 <input type="checkbox"/> 未达标	实有 49人
	校级学生会组织主席团成员不超过5人。	<input checked="" type="checkbox"/> 达标 <input type="checkbox"/> 未达标	实有 4 人
	校级学生会组织工作部门不超过6个。	<input checked="" type="checkbox"/> 达标 <input type="checkbox"/> 未达标	实有 6 个
4. 除主席、副主席（探索实行轮值制度的高校为执行主席）、部长、副部长、干事外未设其他职务。		<input checked="" type="checkbox"/> 达标 <input type="checkbox"/> 未达标	
5. 学生会组织工作人员为共产党员或共青团员。		<input checked="" type="checkbox"/> 达标 <input type="checkbox"/> 未达标	
6. 学生会组织工作人员中除一年级新生外的本专科生最近1个学期/ 最近1学年/入学以来三者取其一，学习成绩综合排名在本专业前30% 以内，且无课业不及格情况；研究生无课业不及格情况。		<input checked="" type="checkbox"/> 达标 <input type="checkbox"/> 未达标	
7. 校级学生会组织主席团候选人均由学院（系）团组织推荐，经学		<input checked="" type="checkbox"/> 达标	

院（系）党组织同意，校党委学生工作部门和校团委联合审查后，报校党委确定；校级学生会组织工作部门成员均由学院（系）团组织推荐，经校党委学生工作部门和校团委审核后确定。	<input type="checkbox"/> 未达标	
8. 主席团由学生代表大会（非其委员会、常务委员会、常任代表会议等）选举产生。	<input checked="" type="checkbox"/> 达标 <input type="checkbox"/> 未达标	
9. 按期规范召开校级学生（研究生）代表大会。	<input checked="" type="checkbox"/> 达标 <input type="checkbox"/> 未达标	最近一次 召开日期： 2020.10.29 之前一次 召开日期： 2019.12.26
10. 校级学生（研究生）代表大会代表经班级团支部推荐、学院（系）组织选举产生。	<input checked="" type="checkbox"/> 达标 <input type="checkbox"/> 未达标	
11. 学生会组织认真学习贯彻全国学联二十七大会议精神有实质性举措，学生会工作人员普遍知晓习近平总书记贺信和党中央致词精神，了解全国学联大会报告和章程修正案基本内容，了解团中央、教育部有关工作要求。	<input checked="" type="checkbox"/> 达标 <input type="checkbox"/> 未达标	
12. 组建以学生代表为主，校党委学生工作部门、校团委等共同参与的校级学生会组织工作人员评议会；主席团成员和工作部门负责人每学期向评议会述职。	<input checked="" type="checkbox"/> 达标 <input type="checkbox"/> 未达标	
13. 学生会组织工作人员参加评奖评优、测评加分、推荐免试攻读研究生等事项时，依据评议结果择优提名，未与其岗位简单挂钩。	<input checked="" type="checkbox"/> 达标 <input type="checkbox"/> 未达标	
14. 学生会组织的建设纳入了学校党建工作整体规划；党组织定期听取学生会组织工作汇报，研究决定重大事项。	<input checked="" type="checkbox"/> 达标 <input type="checkbox"/> 未达标	
15. 明确1名校团委专职副书记指导校级学生会组织；聘任校团委专职副书记或干部担任校级学生会组织秘书长。	<input checked="" type="checkbox"/> 达标 <input type="checkbox"/> 未达标	

二、《重庆幼儿师范高等专科学校学生会章程》（见附件一）

三、校级组织工作机构组织架构图

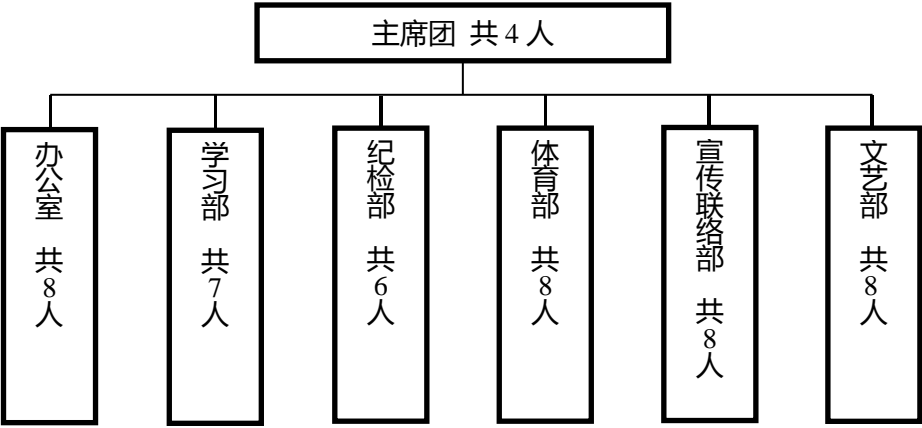

四、校级组织工作人员名单 （见附件二）

五、校级组织主席团成员候选人产生办法及选举办法
（见附件三）

六、校级学生代表大会召开情况

宣传报道链接：<https://mp.weixin.qq.com/s/upIcn0ATL-4fI8xeQPM1NA>

七、校级学生代表大会代表产生办法（见附件四）

八、校级组织工作人员述职评议办法（或其他有关制度文件）（见附件五）

九、学校党委指导学生会组织工作情况（见附件六、七）

十、校团委指导学生会主要责任人

序号	类别	姓名	是否为专职团干	备注
1	分管学生会组织的 校团委副书记	程加秋	是	
2	学生会组织秘书长	古吉	是	